

ΠΡΟΣΟΨΗ

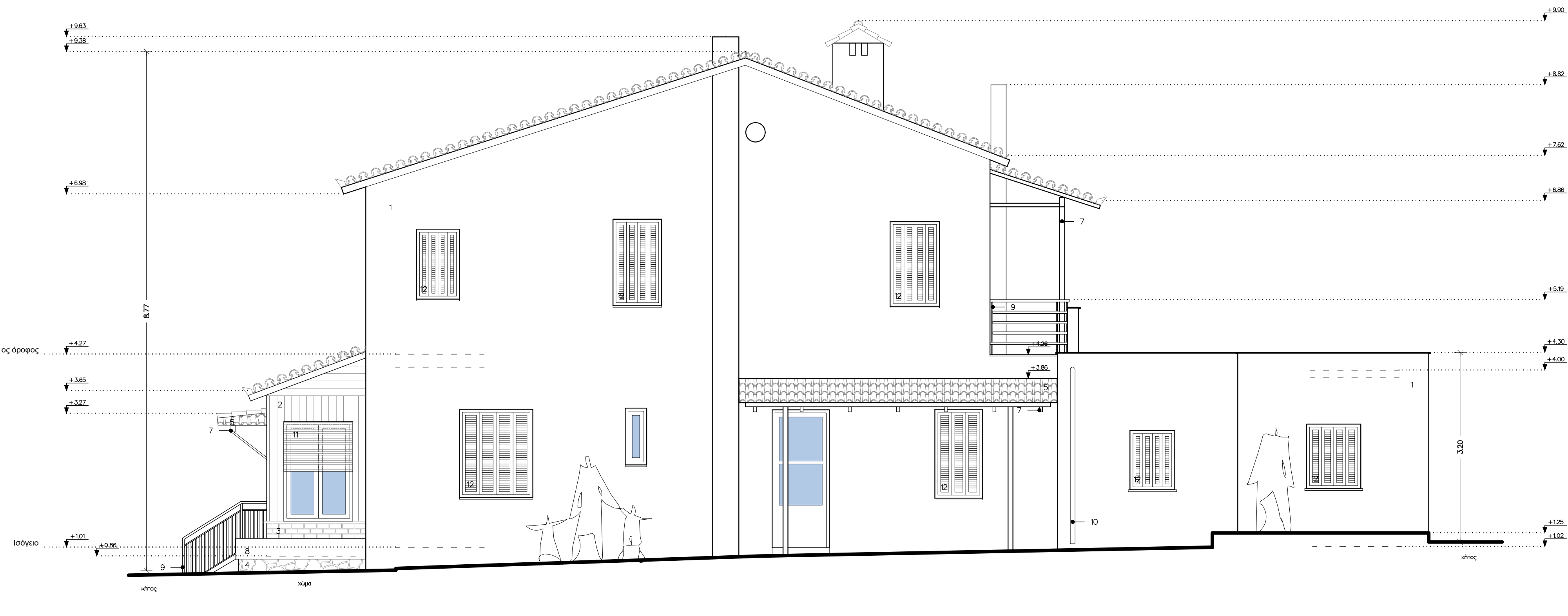

ΝΟΤΙΟΑΝΑΤΟΛΙΚΗ ΟΨΗ

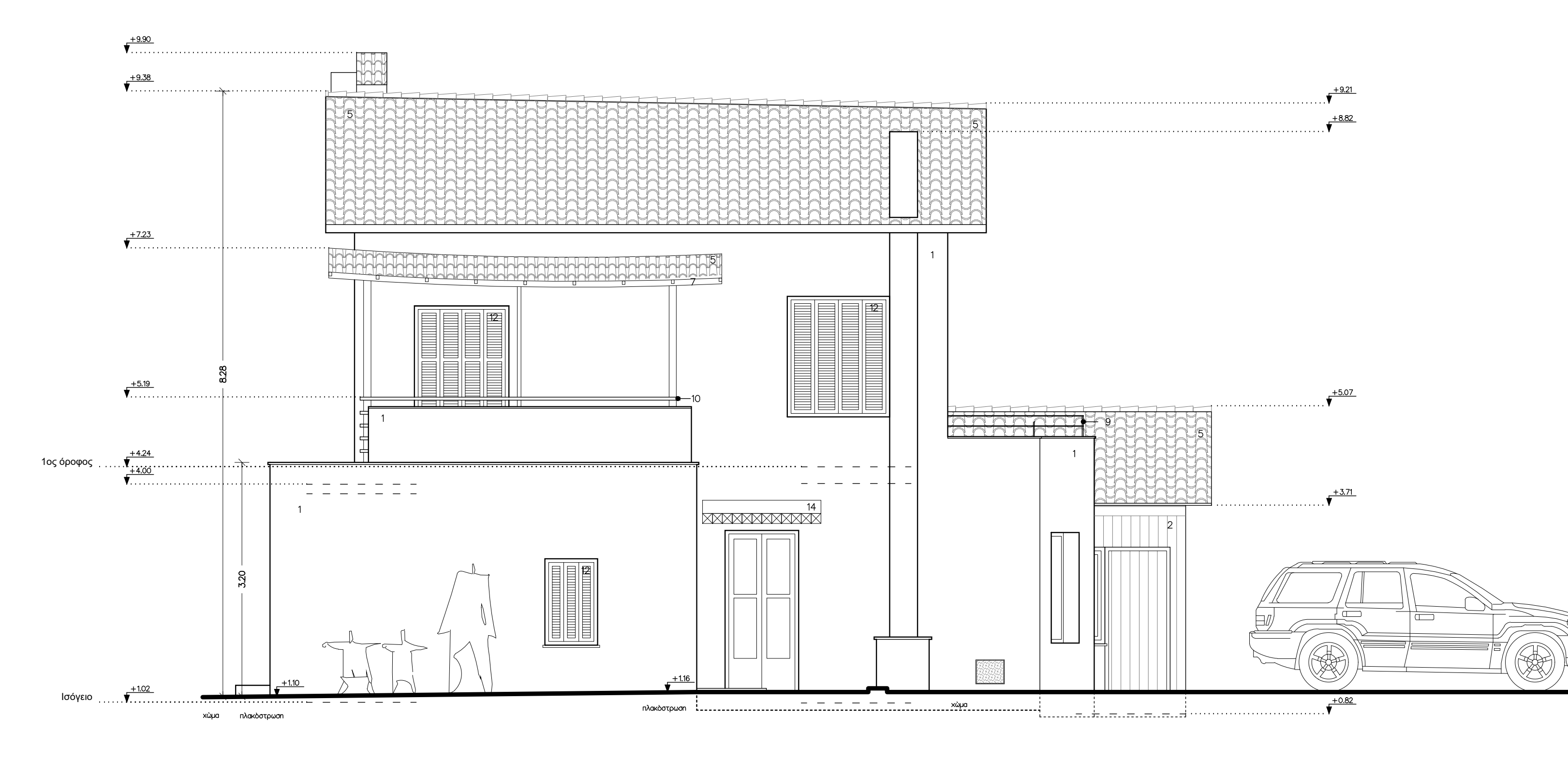

ΒΟΡΕΙΟΑΝΑΤΟΛΙΚΗ ΟΨΗ



ΒΟΡΕΙΟΔΥΤΙΚΗ ΟΨΗ

ΥΠΟΜΝΗΜΑ —> αβχδ —> Κείμενα —> Σημειώσεις—Επιγραφίδες ΥΥΤ

1. Επεξεργασμένη σφαιρική
2. Εύλο
3. Τοξόλο
4. Λιθοδομή
5. Κεραμίδα
6. Πλινθ
7. Εύλο στέγαστρο
8. Σαρωτήλο
9. Μεταλλικό κούρλο
10. Υδροροή
11. Εύλο ρολό
12. Εύλο γαλβανικό κούρλο
13. Μεταλλικό ρολό
14. Μεταλλικό στέγαστρο

↑ ΣΤΑΘΜΗ
↓

Σημ.: 1. Υδρομετρική Αρτηρία στο

ΜΕΛΕΤΗ	
ΙΔΙΟΚΤΗΤΗΣ	
ΘΕΣΗ	

ΚΙΜΑΚΑ:	1:50	ΟΨΕΙΣ	ΑΡ. ΣΧΕΔΙΟΥ:
---------	-------------	--------------	--------------

ΗΜΕΡΟΜΗΝΙΑ:

ΣΦΡΑΓΙΔΑ - ΥΠΟΓΡΑΦΗ	ΕΛΕΓΧΟΣ
---------------------	---------